NOTICE AVISO

DETOUR FOR OVERWEIGHT AND OVERSIZED TRUCKS

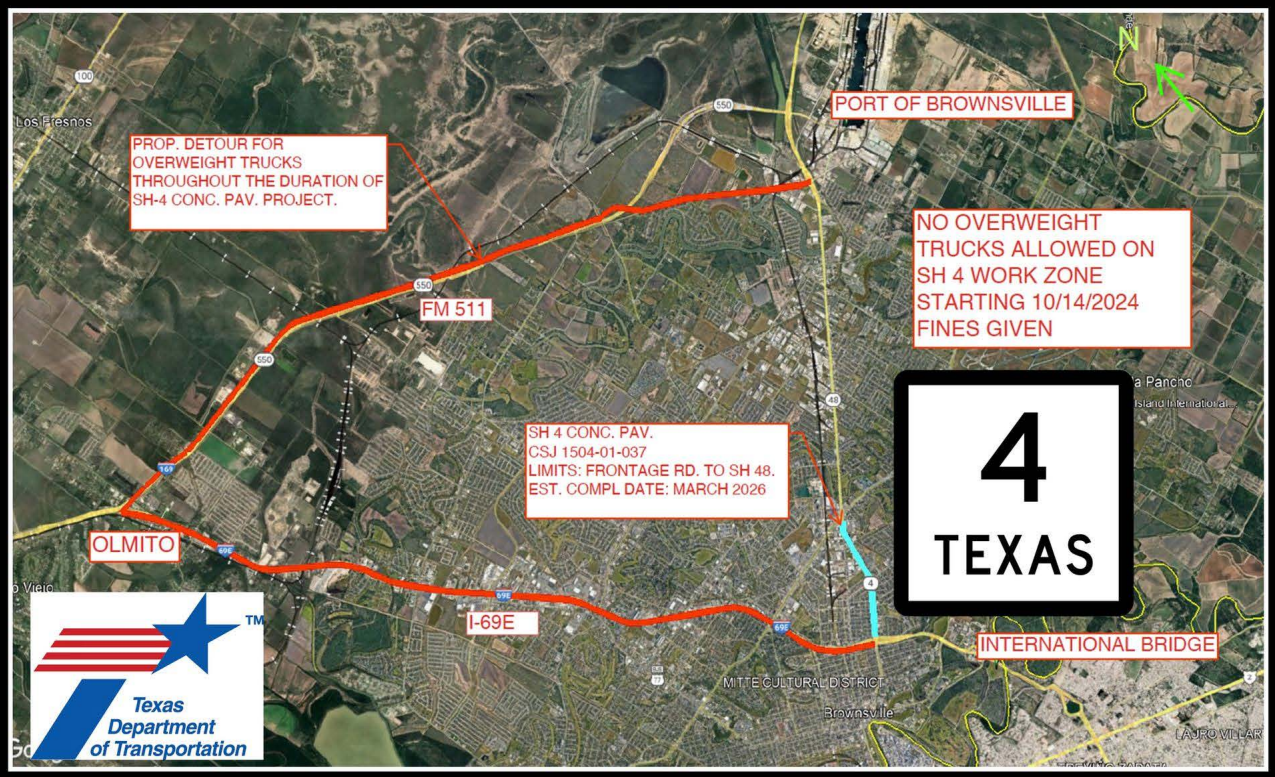

THROUGH DURATION OF SH 4 CONSTRUCTION

Due to the ongoing roadwork which began October 14, 2024, all overweight trucks weighing over 80,000 pounds or oversized trucks are being detoured around the ongoing construction on State Highway 4 (International Boulevard), in Brownsville, between I-69E and State Highway 48 (Boca Chica Boulevard). The detour route was implemented to enhance safety on this stretch of roadway, which is currently reduced to one lane in each direction for construction. Crews are replacing the asphalt pavement with concrete pavement and upgrading the storm sewer drainage. A guided detour route will redirect overweight and oversized trucks to FM 511 throughout construction, which is expected to be completed in March of 2026. Law enforcement officers will be present to ensure compliance with the detour.

Debido a obras de construcción en International Blvd. (SH 4) entre las carreteras I-69E y SH 48 (Boca Chica Blvd.), que iniciaron el 14 de octubre de 2024, todos los camiones con sobrepeso que pesen más de 80,000 libras o camiones con carga sobredimensionada están siendo desviados hacia una ruta alterna para mejorar la seguridad vial en este tramo de la carretera, que actualmente se encuentra reducida a un carril en cada sentido. Las cuadrillas de TxDOT están reemplazando el pavimento de asfalto con pavimento de concreto y mejorando el drenaje del alcantarillado pluvial. La ruta alterna desviará los camiones con sobrepeso y con carga sobredimensionada a FM 511 durante la construcción, que se espera termine en marzo de 2026. Los agentes de la ley estarán presentes para garantizar el cumplimiento del desvío de camiones de International Blvd. a FM 511.